Le Marche

Recanati

Ref. 6521: Elegant instapklaar designappartement met zeezicht in het historische hart van Recanati.
Vraagprijs: € 360.000



Beschrijving

Appartamento Leopardi is een zeldzame kans om een verfijnd designappartement van 200 m² te verwerven in het historische centrum van Recanati, de geboorteplaats van Giacomo Leopardi en een van de meest sfeervolle heuvelstadjes in Le Marche.

Deze elegante woning combineert hedendaags design met de authentieke charme van een historisch Italiaans centrum. Elk detail is met zorg uitgewerkt, en hoogwaardige designmeubels zijn inbegrepen in de verkoopprijs. Het appartement is volledig instapklaar en vereist niets meer dan een koffer.

De royale binnenruimtes worden de hele dag door overspoeld met natuurlijk licht, terwijl de open uitzichten reiken tot aan de Adriatische Zee. De indeling is ontworpen voor comfort, elegantie en een moderne levensstijl binnen een historische context.

De woning is ideaal als turnkey tweede verblijf in een van de meest authentieke regio's van Italië, als rendabele investering voor kortetermijnverhuur dankzij sterke culturele en kusttoerisme het hele jaar door, of als hoofdverblijf voor wie op zoek is naar de echte Italiaanse levensstijl met alle moderne gemakken.

Gelegen in het hart van Recanati bevinden cafés, restaurants, winkels en historische pleinen zich op loopafstand, terwijl de Adriatische kust in slechts enkele minuten bereikbaar is. Daarnaast profiteert de woning van uitstekende verbindingen met Loreto, de Conero Riviera en Macerata.

Le Marche wordt steeds vaker gezien als een slim alternatief voor Toscane en Umbrië, met dezelfde natuurlijke schoonheid, uitstekende gastronomie en een veel toegankelijkere markt. Recanati ligt centraal in deze groeiende belangstelling, waardoor deze woning zowel een lifestyle- als investeringskans is.

Het appartement biedt circa 200 m² goed ingedeelde woonruimte, verkeert in goede staat en is gebouwd in 2010. Het beschikt over centrale gasverwarming, volledige toegankelijkheid en een ligging die zorgt voor lichtinval uit alle richtingen. Het energielabel bedraagt 200 kWh/m² per jaar.

Aangeboden voor €399.995 wordt de woning volledig gemeubileerd verkocht en is ze direct klaar voor gebruik of verhuur vanaf dag één.

Foto's



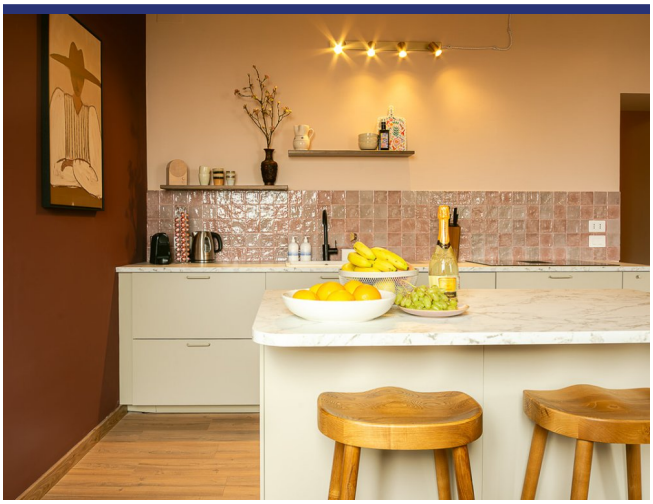





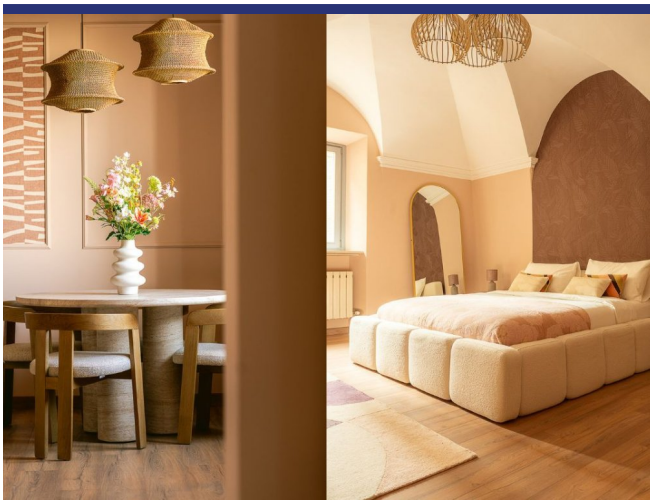

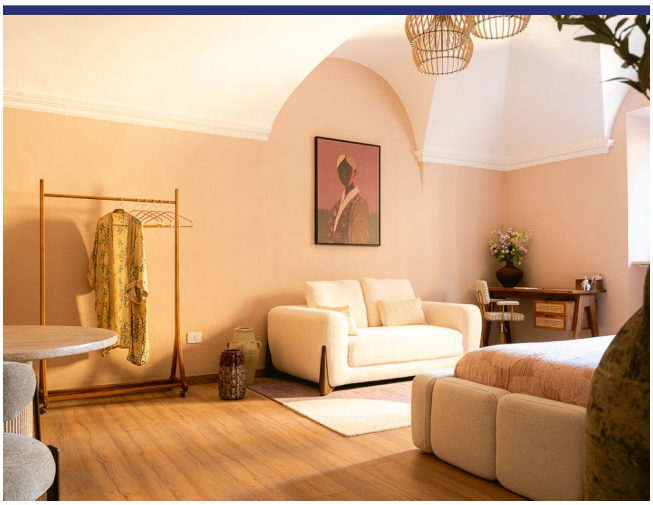







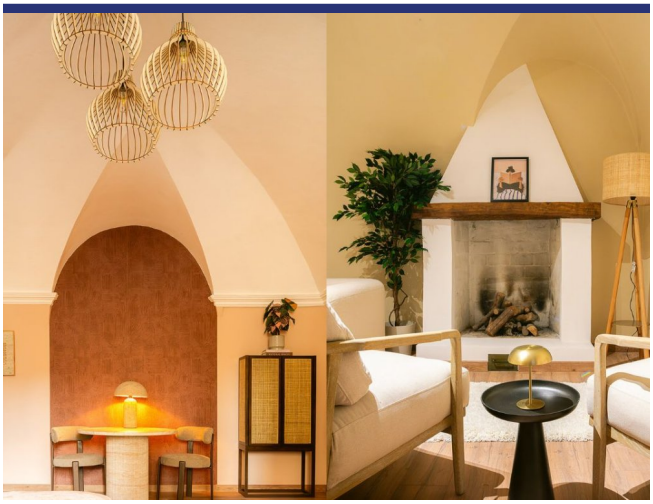

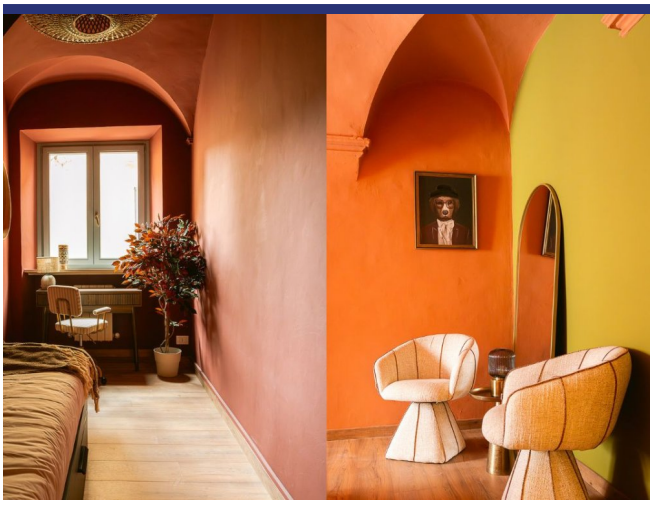

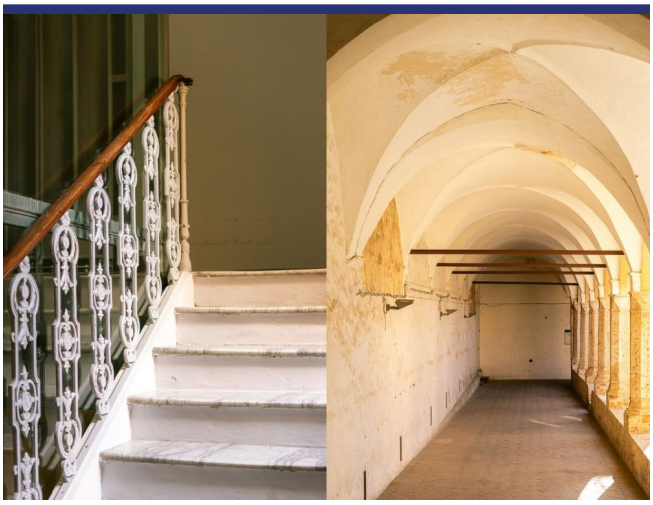

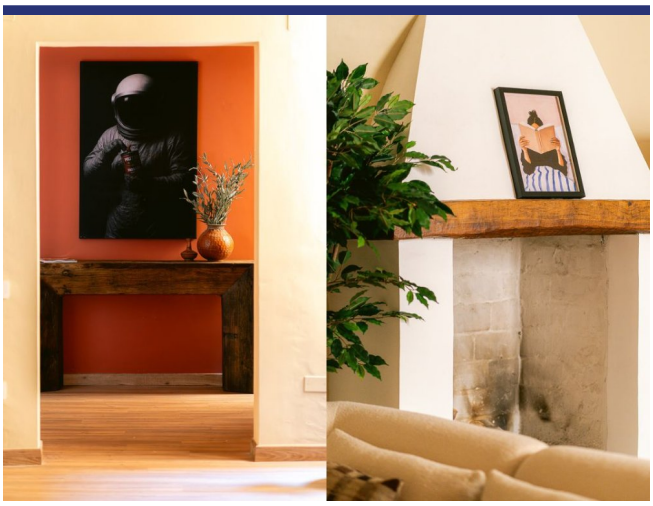





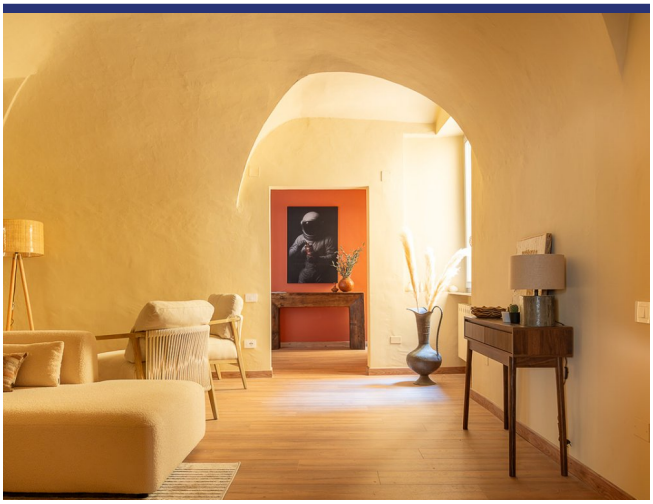





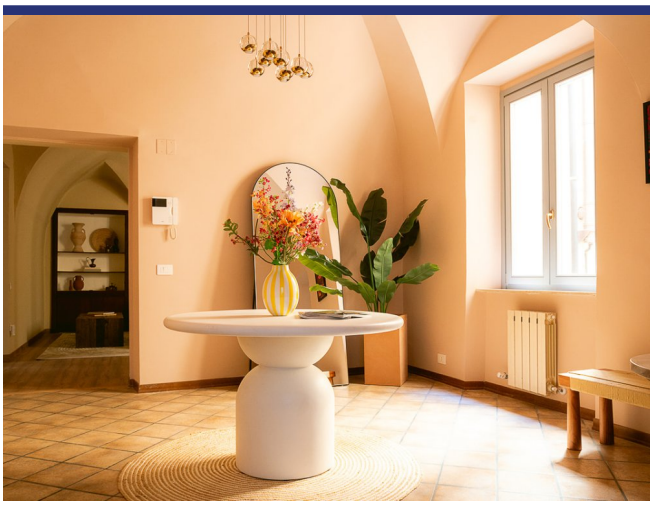













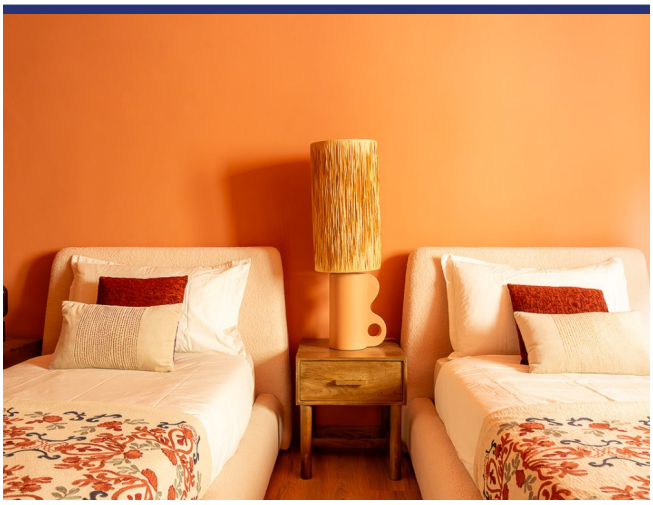



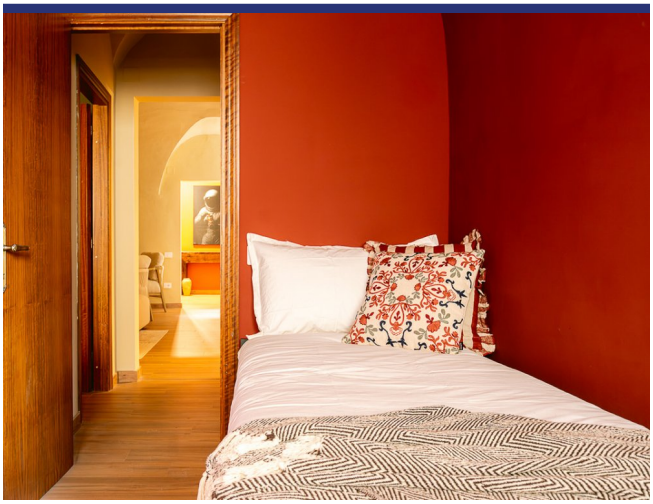

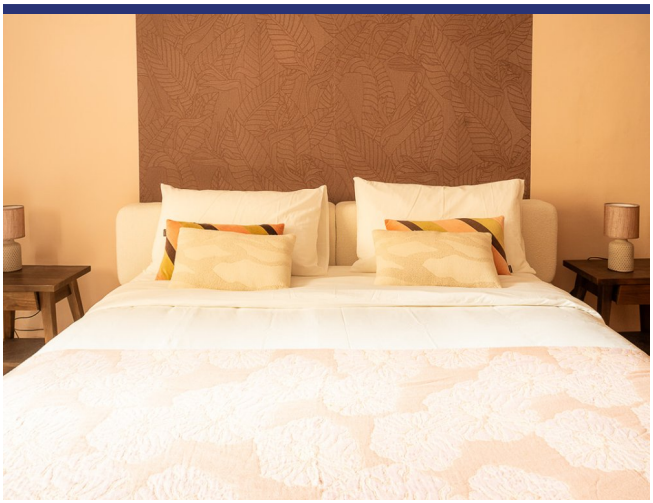













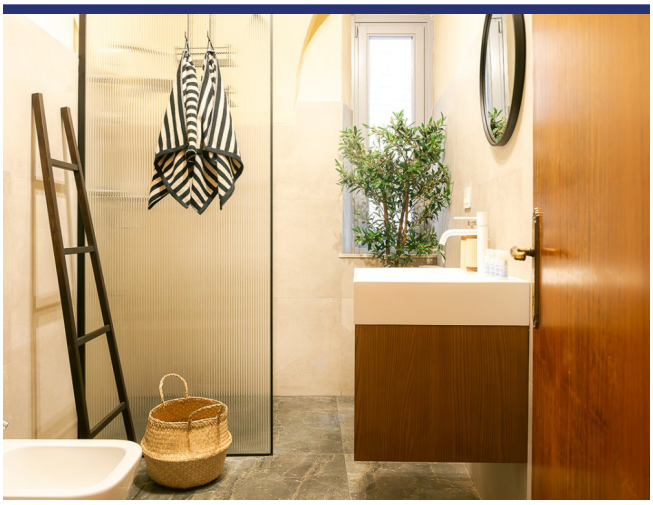

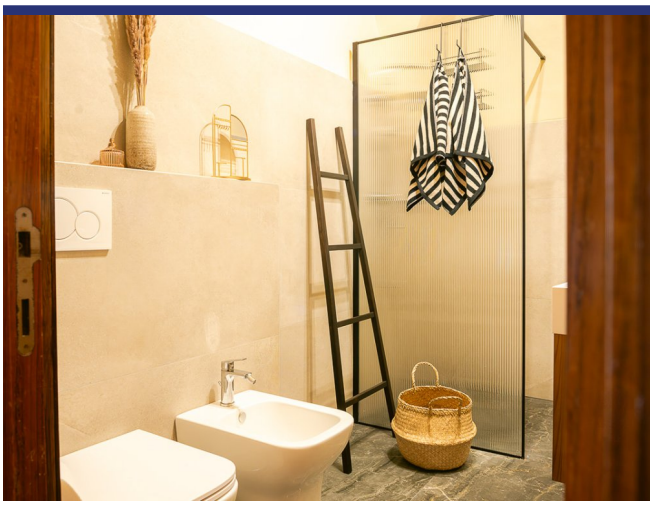

Locatie & Details



(Pin geeft niet de exacte locatie aan van de woning)

- Referentienummer: 6521
- Appartement/In borgo
- Zicht op zee
- Panoramisch uitzicht
- 10 km van zee
- Open Haard
- Vraagprijs: € 360.000

- Woonoppervlak: 200 m^2
- Slaapkamers: 3
- Badkamers: 2
- Verhuurpotentieel: Zeer goed
- Conditie van object: Zeer goed
- Status: Beschikbaar

Informatie

Informatie over het koopproces en de bijkomende kosten

Voor meer informatie over de procedure van het koopproces kunt u via deze link onze informatiebrochure 'De aankoop van uw huis in Italië' downloaden. In deze brochure kunt u nalezen hoe het koopproces verloopt, met welke bijkomende kosten u als koper rekening dient te houden en op welke wijze ItaliaCasa haar cliënten bijstaat gedurende alle fasen van het koopproces.

Aankoopkosten

De koper van een woning in Italië moet rekening houden met een aantal bijkomende kosten. Als eerste moet er overdrachtsbelasting of Italiaanse BTW betaald worden over de kadastrale waarde of de aankoopsom. Daarnaast de notarisfee, kosten voor de eigendomsoverdracht in het kadaster en de makelaarscourtage. Het exacte percentage bijkomende kosten hangt af van een aantal factoren. Meer informatie kunt u nalezen in onze informatiebrochure 'De aankoop van uw huis in Italië'. ItaliaCasa berekent, afhankelijk van de hoogte van de aankoopprijs, een bemiddelingsvergoeding van 3% - 4% over de overeengekomen aankoopsom (met een minimum van euro 6.000,-). Over deze vergoeding wordt Italiaanse BTW (IVA) berekend.

Over ItaliaCasa

Met slechts één specialisatie is ItaliaCasa sinds 2004 de toonaangevende Italiaanse makelaar voor de Nederlandstalige en internationale markt. Of het nu gaat om een vakantiewoning of een eerste woning als u emigreert, bij ItaliaCasa bent u aan het juiste adres. Met een ervaren multidisciplinair team van professionals, allen gepassioneerd door Italië, staan we in een groot deel van het land voor u klaar. Uiteraard zijn wij in Italië officieel erkend en bevoegd als makelaar en aangesloten bij de Italiaanse vereniging van makelaars, de FIAIP. Een groter kennisniveau treft u niet in de markt. Met een vestiging in Nederland, een vestiging in Italië en vertegenwoordigingen op 10 plaatsen in Italië beschikken we over een uitgebreid netwerk en begeleiden we onze klanten van A tot Z. Van de eerste oriëntatie tot en met de overdracht bij de notaris. En ook daarna met onze services op het gebied van property management en bouwbegeleiding.

Waarom kiezen voor ItaliaCasa?

Wij spreken uw taal en begrijpen uw wensen. Op internet zijn veel tussenpersonen en portals te vinden die buitenlands onroerend goed aanbieden. Vaak ontbreekt het daarbij aan kennis van de Italiaanse onroerend goed markt en het rechtsstelsel waardoor er van deskundige begeleiding geen sprake kan zijn. ItaliaCasa kent alle aangeboden objecten zelf en stelt haar portfolio samen met de wensen van Noord-Europese huizenkopers in het achterhoofd. We begeleiden vervolgens het complete koopproces. Dat vereist specifieke kennis die wij als officieel in Italië geregistreerd en erkend makelaarskantoor in eigen huis hebben. Alle vergunningen, kadastrale, juridische en eigendomsaspecten worden goed in kaart gebracht zodat u zich geen zorgen hoeft te maken. Het doel? een geslaagde en zorgen vrije aankoop!

Hulp bij het zoeken?

Heeft u uw wensen in kaart gebracht en wilt u dat wij met u meedenken om de eerste oriëntatie van het zoekproces vorm te gaan geven? Of ben u klaar om al direct concrete stappen te zetten? Geef dan vrijblijvend uw zoekprofiel aan ons door. Dat kan via deze module op onze website of anders kiest u voor 'Diensten' en dan 'Zoek voor mij'.

Meer informatie?

BENELUX
Postbus 23
2060 AA Bloemendaal, Nederland
Tel internationaal: +31 71 3649732

ITALIË
Contrada Gualduccio 1
San Ginesio (MC), Italia

Tel +39 0332 1791448

Numero REA MC - 193326
P. IVA 01927730430
FIAIP nr. 28627

info@italiacasa.net
www.italiacasa.net

© ItaliaCasa. De gegevens in deze brochure zijn met zorg samengesteld. Aan de inhoud van de informatie kunnen op geen enkele wijze rechten worden ontleend. De vermelde informatie is van algemene en informatieve aard en is niet meer dan een uitnodiging om in onderhandeling te treden. Aan de inhoud van deze informatie kunnen derhalve geen rechten worden ontleend. ItaliaCasa is niet aansprakelijk voor schade voortvloeiende uit onjuiste informatie of anderszins.