Puglia

Ceglie Messapica

Ref. 6567: Trullo met zwembad tussen Ceglie Messapica en Francavilla Fontana
Vraagprijs: € 690.000

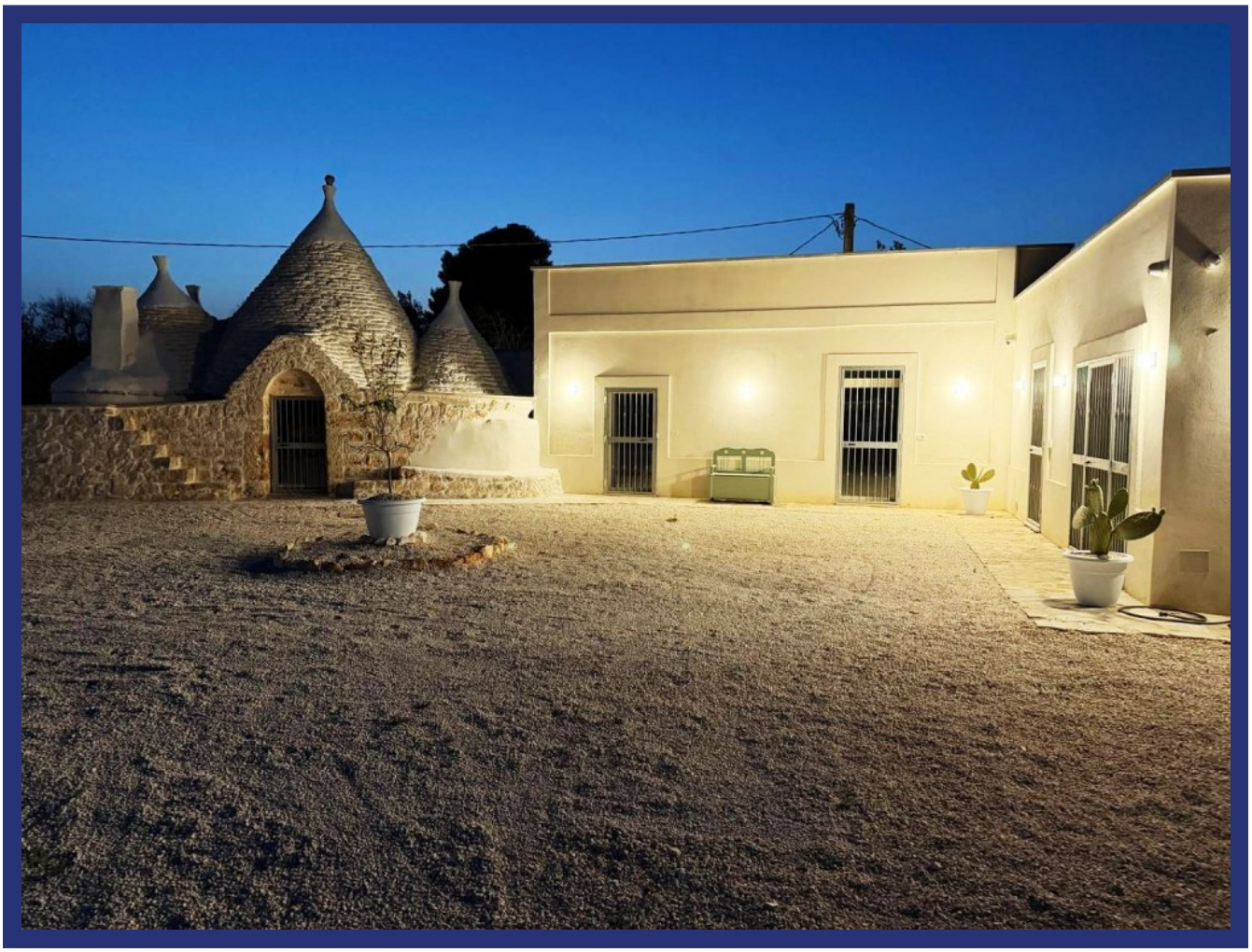

Beschrijving

Kenmerken

- Woonoppervlakte: circa 250 m²
- Perceeloppervlakte: circa 15.000 m²
- Terras: circa 250 m²
- Zwembad: 40 m²
- Bouwjaar: 1900
- Ligging: oostelijk georiënteerd
- Staat: volledig gerenoveerd
- Slaapkamers: 6
- Badkamers: 5
- Verwarming: verwarmingssysteem op brandstof met warmtepomp
- Veiligheidsdeur
- Vloertype: gres (keramische tegelvloer)
- Airconditioning
- Open haard

Wij bieden te koop aan, op slechts enkele minuten rijden van Ostuni, Ceglie Messapica, San Michele Salentino en Francavilla Fontana, een prachtig authentiek trullo met een karakteristiek landhuis van circa 250 m². De woning is volledig gerenoveerd en ligt midden in een sfeervolle olijf- en boomgaard van circa 15.000 m².

De eigendom beschikt tevens over een zwembad van 40 m², ideaal om verkoeling te zoeken tijdens de warme zomerdagen in Puglia en optimaal te genieten van de mediterrane levensstijl.

Het landgoed ademt de sfeer van een kleine agrarische gemeenschap uit vervlogen tijden, wellicht precies zoals het vroeger was: met het hoofdgebouw, de oude trullo, het ruime binnenplein, de karakteristieke droge stenen muren en de eeuwenoude olijfbomen. Een authentieke plek met een bijzondere charme, perfect om te ontspannen in de schaduw van de majestueuze olijfbomen en te ontsnappen aan de dagelijkse drukte, op deze betoverende locatie waar de Valle d'Itria overgaat in de Alto Salento.

Ook het interieur behoudt het unieke karakter van de woning. De eigenaren hebben de oorspronkelijke architectuur zorgvuldig behouden, met respect voor de oude gewelven, het heldere wit van de kalk en de authentieke uitstraling van een kleine masseria uit het begin van de twintigste eeuw. Tegelijkertijd zijn hoogwaardige materialen en moderne technieken toegepast om alle hedendaagse comfort te bieden.

Een unieke kans om een authentiek Pugliese landhuis met trullo en zwembad aan te kopen, omgeven door natuur en rust, maar toch dichtbij de belangrijkste plaatsen van de Valle d'Itria en Alto Salento.

Afstanden

- Ceglie Messapica: 6 km

- San Michele Salentino: 7 km
- Ostuni: 14 km
- Francavilla Fontana: 16 km
- Adriatische Zee: 25 km
- Ionische Zee: 49 km
- Luchthaven Brindisi: 34 km
- Luchthaven Bari: 114 km

Foto's







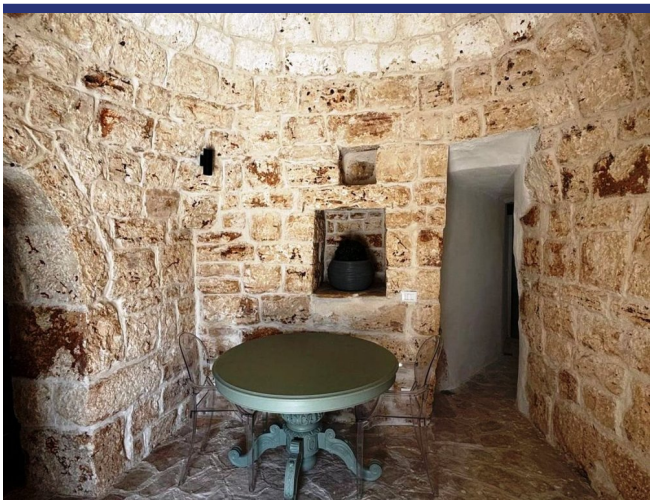





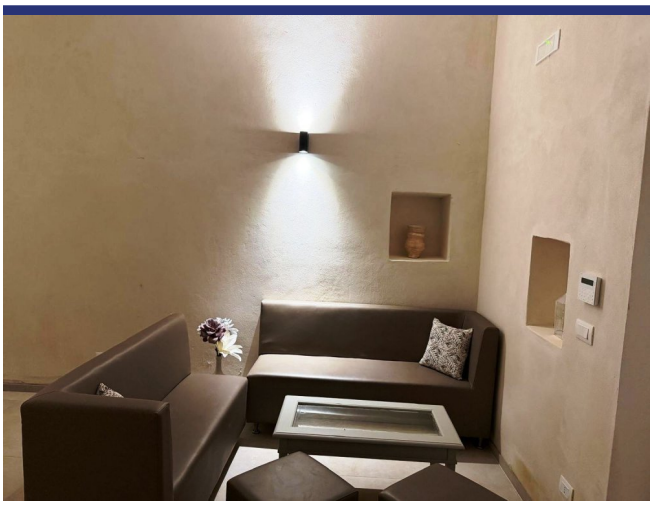

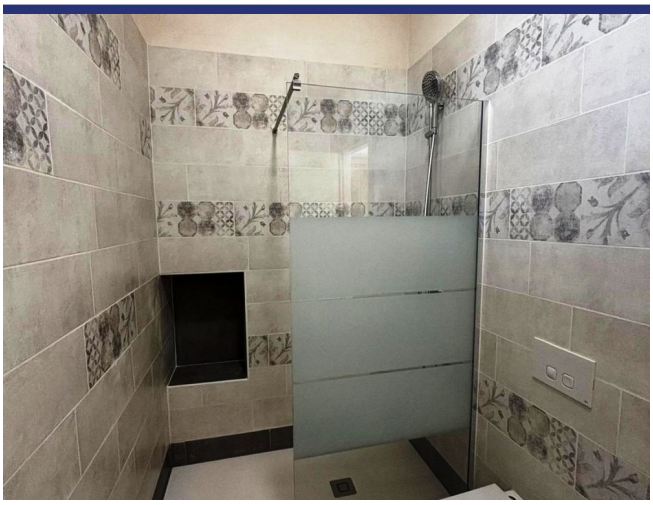





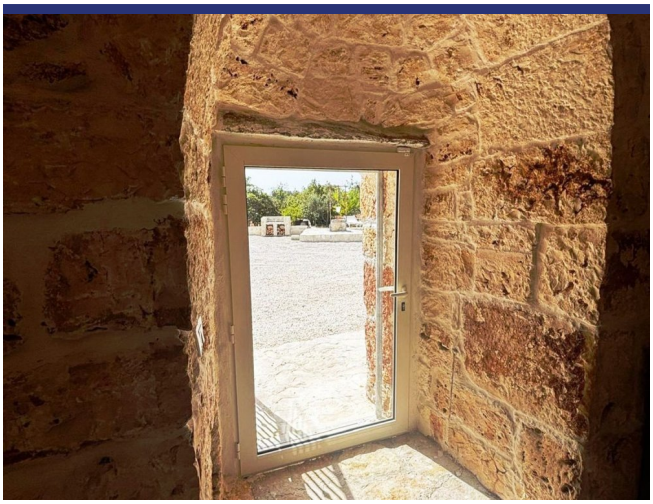

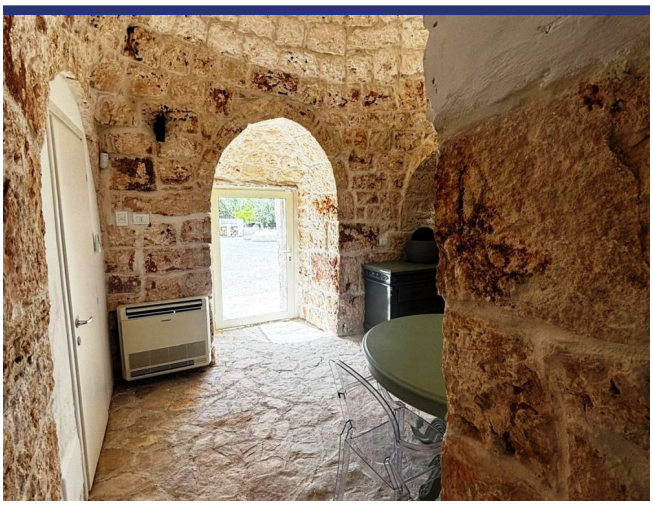

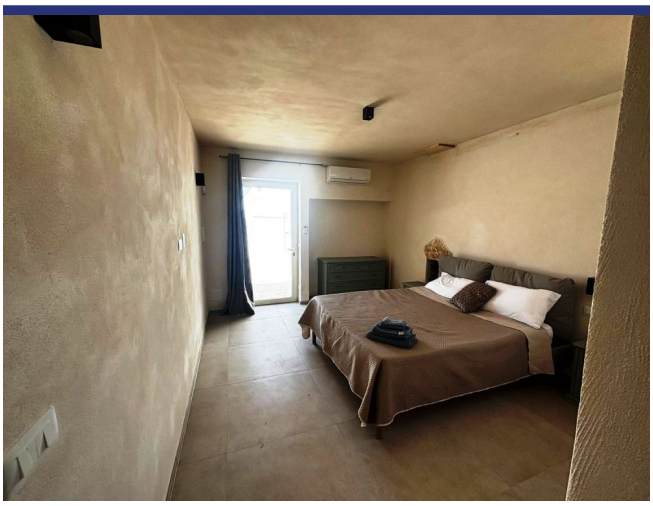







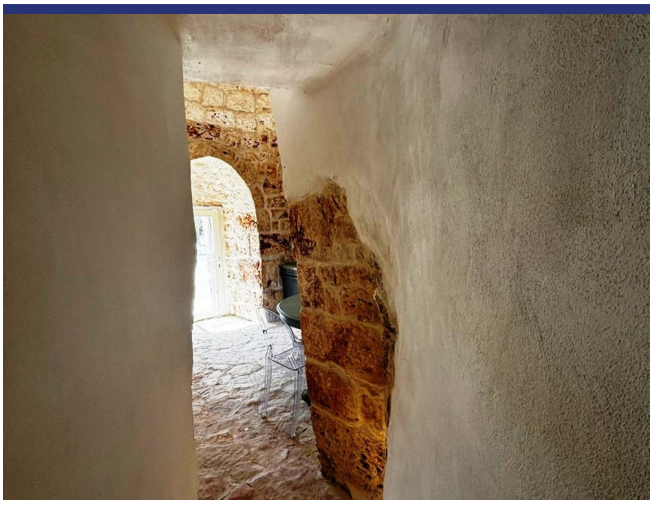

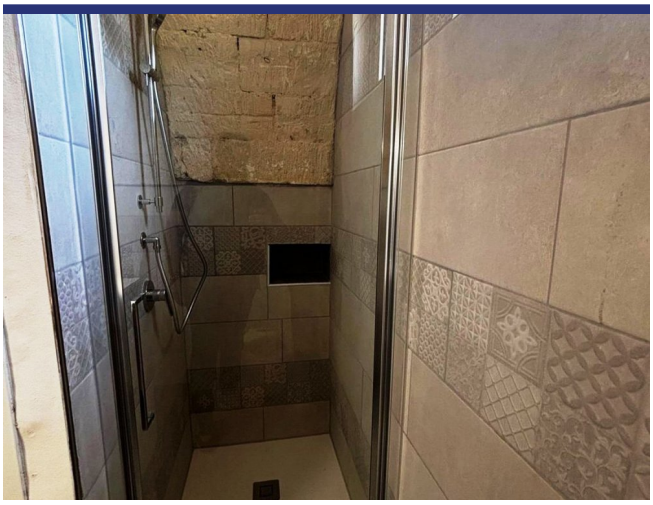

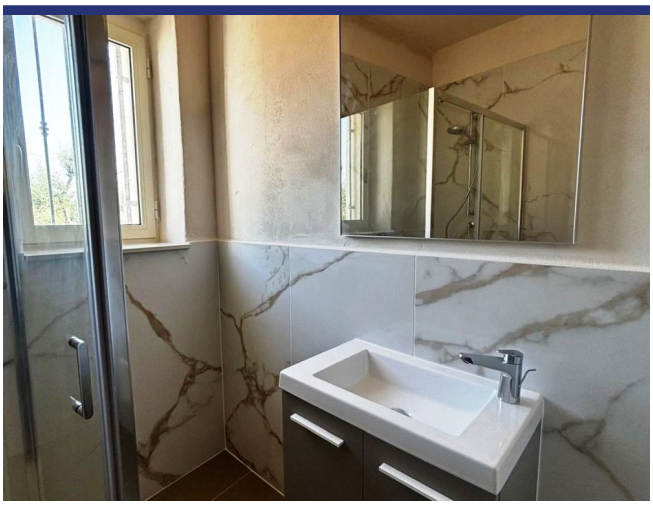



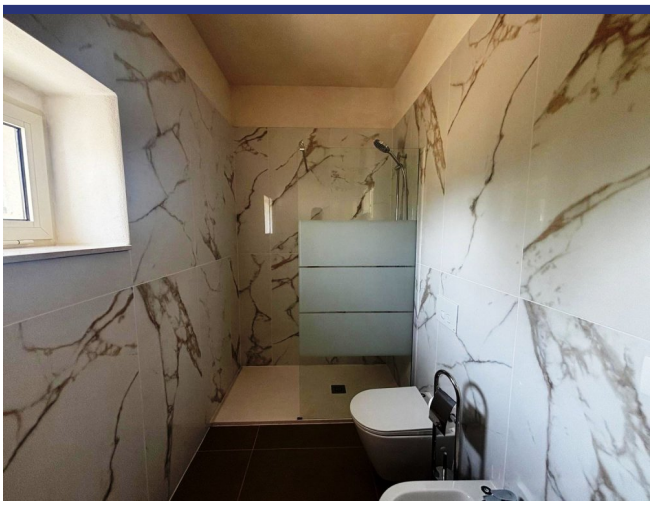



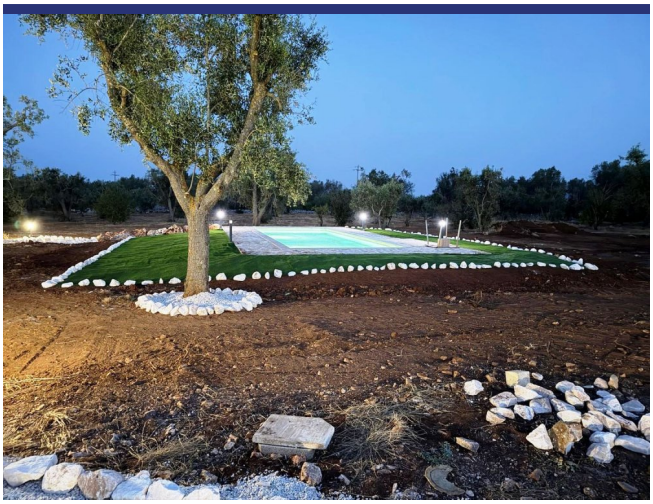























Locatie & Details



(Pin geeft niet de exacte locatie aan van de woning)

- Referentienummer: 6567
- Villa/Boerenhuis
- 25 km van zee
- 6 km van dorp
- Tuin
- Terras
- CV
- Open Haard
- Airco
- Garage: nee, wel parkeerplaats
- Zwembad: Ja
- Vraagprijs: € 690.000

- Woonoppervlak: 250 m^2
- Perceeloppervlak: 15000 m^2
- Slaapkamers: 6
- Badkamers: 5
- Verhuurpotentieel: Zeer goed
- Conditie van object: Volledig gerestaureerd/gerenoveerd
- Status: Beschikbaar

Informatie

Informatie over het koopproces en de bijkomende kosten

Voor meer informatie over de procedure van het koopproces kunt u via deze link onze informatiebrochure 'De aankoop van uw huis in Italië' downloaden. In deze brochure kunt u nalezen hoe het koopproces verloopt, met welke bijkomende kosten u als koper rekening dient te houden en op welke wijze ItaliaCasa haar cliënten bijstaat gedurende alle fasen van het koopproces.

Aankoopkosten

De koper van een woning in Italië moet rekening houden met een aantal bijkomende kosten. Als eerste moet er overdrachtsbelasting of Italiaanse BTW betaald worden over de kadastrale waarde of de aankoopsom. Daarnaast de notarisfee, kosten voor de eigendomsoverdracht in het kadaster en de makelaarscourtage. Het exacte percentage bijkomende kosten hangt af van een aantal factoren. Meer informatie kunt u nalezen in onze informatiebrochure 'De aankoop van uw huis in Italië'. ItaliaCasa berekent, afhankelijk van de hoogte van de aankoopprijs, een bemiddelingsvergoeding van 3% - 4% over de overeengekomen aankoopsom (met een minimum van euro 6.000,-). Over deze vergoeding wordt Italiaanse BTW (IVA) berekend.

Over ItaliaCasa

Met slechts één specialisatie is ItaliaCasa sinds 2004 de toonaangevende Italiaanse makelaar voor de Nederlandstalige en internationale markt. Of het nu gaat om een vakantiewoning of een eerste woning als u emigreert, bij ItaliaCasa bent u aan het juiste adres. Met een ervaren multidisciplinair team van professionals, allen gepassioneerd door Italië, staan we in een groot deel van het land voor u klaar. Uiteraard zijn wij in Italië officieel erkend en bevoegd als makelaar en aangesloten bij de Italiaanse vereniging van makelaars, de FIAIP. Een groter kennisniveau treft u niet in de markt. Met een vestiging in Nederland, een vestiging in Italië en vertegenwoordigingen op 10 plaatsen in Italië beschikken we over een uitgebreid netwerk en begeleiden we onze klanten van A tot Z. Van de eerste oriëntatie tot en met de overdracht bij de notaris. En ook daarna met onze services op het gebied van property management en bouwbegeleiding.

Waarom kiezen voor ItaliaCasa?

Wij spreken uw taal en begrijpen uw wensen. Op internet zijn veel tussenpersonen en portals te vinden die buitenlands onroerend goed aanbieden. Vaak ontbreekt het daarbij aan kennis van de Italiaanse onroerend goed markt en het rechtsstelsel waardoor er van deskundige begeleiding geen sprake kan zijn. ItaliaCasa kent alle aangeboden objecten zelf en stelt haar portfolio samen met de wensen van Noord-Europese huizenkopers in het achterhoofd. We begeleiden vervolgens het complete koopproces. Dat vereist specifieke kennis die wij als officieel in Italië geregistreerd en erkend makelaarskantoor in eigen huis hebben. Alle vergunningen, kadastrale, juridische en eigendomsaspecten worden goed in kaart gebracht zodat u zich geen zorgen hoeft te maken. Het doel? een geslaagde en zorgen vrije aankoop!

Hulp bij het zoeken?

Heeft u uw wensen in kaart gebracht en wilt u dat wij met u meedenken om de eerste oriëntatie van het zoekproces vorm te gaan geven? Of ben u klaar om al direct concrete stappen te zetten? Geef dan vrijblijvend uw zoekprofiel aan ons door. Dat kan via deze module op onze website of anders kiest u voor 'Diensten' en dan 'Zoek voor mij'.

Meer informatie?

BENELUX
Postbus 23
2060 AA Bloemendaal, Nederland
Tel internationaal: +31 71 3649732

ITALIË
Contrada Gualduccio 1
San Ginesio (MC), Italia

Tel +39 0332 1791448

Numero REA MC - 193326
P. IVA 01927730430
FIAIP nr. 28627

info@italiacasa.net
www.italiacasa.net

© ItaliaCasa. De gegevens in deze brochure zijn met zorg samengesteld. Aan de inhoud van de informatie kunnen op geen enkele wijze rechten worden ontleend. De vermelde informatie is van algemene en informatieve aard en is niet meer dan een uitnodiging om in onderhandeling te treden. Aan de inhoud van deze informatie kunnen derhalve geen rechten worden ontleend. ItaliaCasa is niet aansprakelijk voor schade voortvloeiende uit onjuiste informatie of anderszins.