Toscana

Montaione

Ref. 6637: Toscaans Boerenhuis met bijgebouw, zwembad en 3 ha grond. 5-7 slaapkamers. Mooi Panorama, centrale ligging in Toscane
Vraagprijs: € 1.050.000



Beschrijving

Klassiek en solide Toscaans 'Casa Colonica' met zwembad, bijgebouw en circa 3ha grond.

Het woonhuis (circa 250 m2) kent de klassieke vierkante vorm en praktische indeling die we kennen bij deze stijl: begane grond met centrale entree en gang die toegang biedt tot, een ruime keuken, een living in 2 delen met beiden een open haard, een (studeer)kamer en een badkamer. Vanuit de centrale gang gaat een trap omhoog naar de bovenverdieping met aan weerszijde van de gang een badkamer en 4 aangrenzende ruime slaapkamers.

Rond het huis bevindt zich op het terrein een tuin van circa 2000m2 met een bijgebouw bij het zwembad vanwaar men een prachtig uitzicht heeft. Het bijgebouw betreft een open-space voor meerdere doeleinden en grote portico, ideaal voor zomerse feestjes. Aan de achterzijde van het gebouw bevindt zich een keuken, 2 badkamers en een kleedkamer, terwijl de bovenverdieping dient als opslag.

Het huis heeft een goede structuur en is direct bewoonbaar. Het betreft een restauratie uit de jaren '90 met degelijke materialen. Het is voorzien van elektra, gas-verwarming, leidingwater, airconditioning. Met weinig middelen kan men een upgrade realiseren die zich direct vertaalt in meerwaarde en een meer eigentijds gevoel.

Het dorp Montaione ligt op circa 2 km (circa 700 mt onverharde weg) en kent een gunstige ligging, centraal in Toscane in de westelijke Chianti-streek. De luchthavens van Pisa en Florence bereikt men in circa 45 min. Andere steden als San Gimignano, Volterra en Siena, maar ook Lucca en Pistoia, liggen allen binnen 30-75 minuten rijtijd.

Foto's















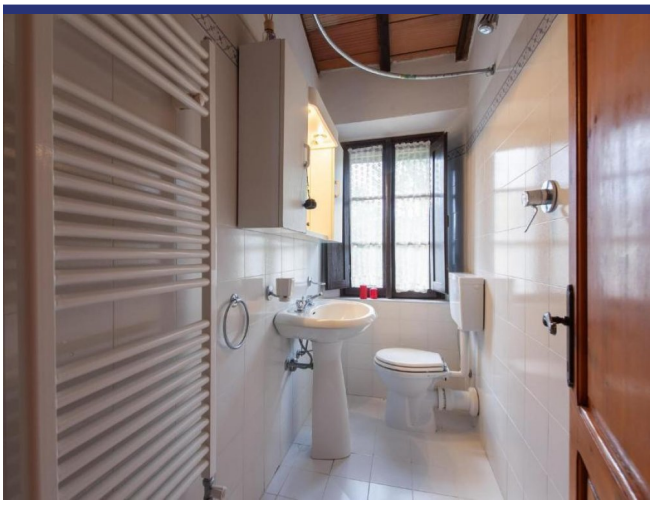

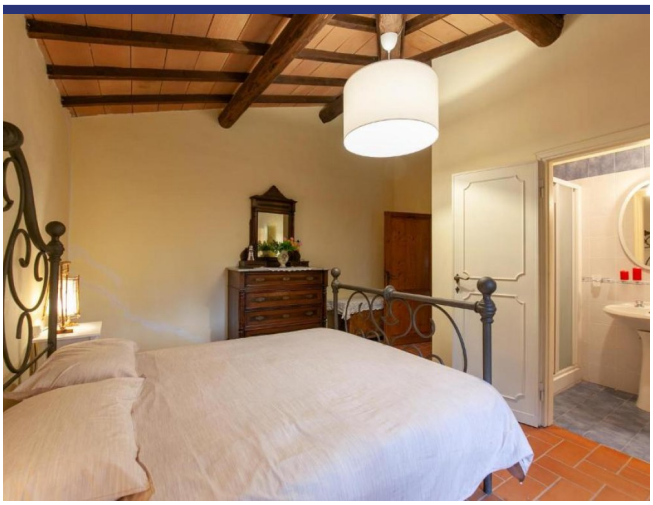





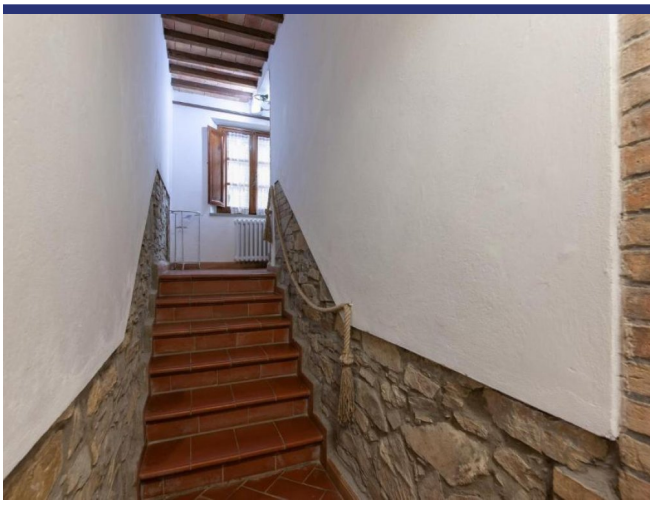



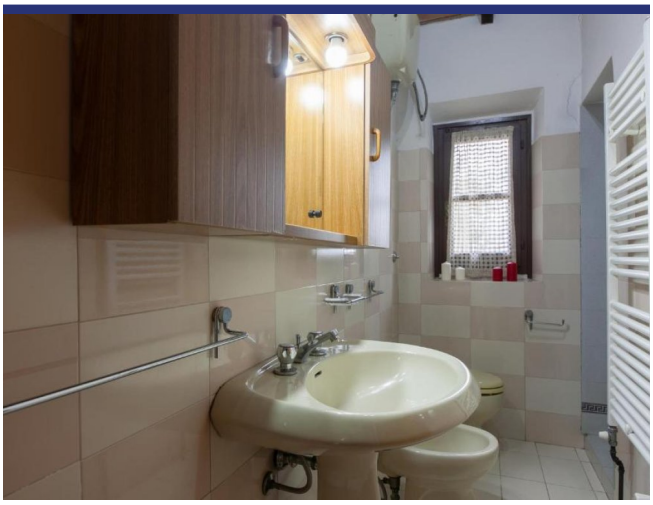

















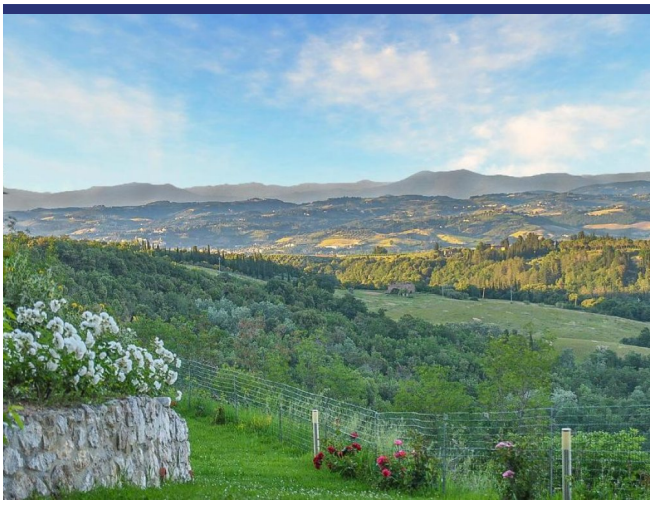

PIANO TERRA

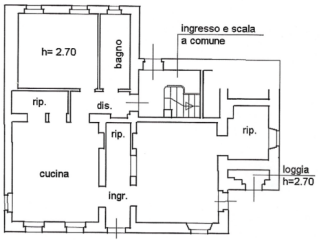
h= 2.70
bagno
ingresso e scala
a comune
rip.
dis.
rip.
rip.
cucina
ingr.
loggia
h=2.70

PIANO PRIMO

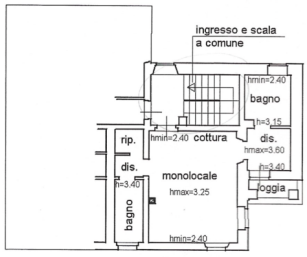

PIANO PRIMO

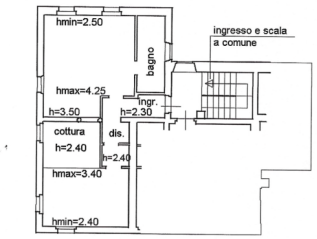

Locatie & Details



(Pin geeft niet de exacte locatie aan van de woning)

- Referentienummer: 6637
- Villa/Boerenhuis
- Panoramisch uitzicht
- 5 km van dorp
- Tuin
- Terras
- CV
- Open Haard
- Garage: ja
- Gastenverblijf: Te realiseren
- Zwembad: Ja
- Vraagprijs: € 1.050.000

- Woonoppervlak: 400 m^2
- Perceeloppervlak: 30000 m^2
- Slaapkamers: 5
- Badkamers: 5
- Verhuurpotentieel: Zeer goed
- Conditie van object: Gedeeltelijk te renoveren
- Status: Beschikbaar

Informatie

Informatie over het koopproces en de bijkomende kosten

Voor meer informatie over de procedure van het koopproces kunt u via deze link onze informatiebrochure 'De aankoop van uw huis in Italië' downloaden. In deze brochure kunt u nalezen hoe het koopproces verloopt, met welke bijkomende kosten u als koper rekening dient te houden en op welke wijze ItaliaCasa haar cliënten bijstaat gedurende alle fasen van het koopproces.

Aankoopkosten

De koper van een woning in Italië moet rekening houden met een aantal bijkomende kosten. Als eerste moet er overdrachtsbelasting of Italiaanse BTW betaald worden over de kadastrale waarde of de aankoopsom. Daarnaast de notarisfee, kosten voor de eigendomsoverdracht in het kadaster en de makelaarscourtage. Het exacte percentage bijkomende kosten hangt af van een aantal factoren. Meer informatie kunt u nalezen in onze informatiebrochure 'De aankoop van uw huis in Italië'. ItaliaCasa berekent, afhankelijk van de hoogte van de aankoopprijs, een bemiddelingsvergoeding van 3% - 4% over de overeengekomen aankoopsom (met een minimum van euro 6.000,-). Over deze vergoeding wordt Italiaanse BTW (IVA) berekend.

Over ItaliaCasa

Met slechts één specialisatie is ItaliaCasa sinds 2004 de toonaangevende Italiaanse makelaar voor de Nederlandstalige en internationale markt. Of het nu gaat om een vakantiewoning of een eerste woning als u emigreert, bij ItaliaCasa bent u aan het juiste adres. Met een ervaren multidisciplinair team van professionals, allen gepassioneerd door Italië, staan we in een groot deel van het land voor u klaar. Uiteraard zijn wij in Italië officieel erkend en bevoegd als makelaar en aangesloten bij de Italiaanse vereniging van makelaars, de FIAIP. Een groter kennisniveau treft u niet in de markt. Met een vestiging in Nederland, een vestiging in Italië en vertegenwoordigingen op 10 plaatsen in Italië beschikken we over een uitgebreid netwerk en begeleiden we onze klanten van A tot Z. Van de eerste oriëntatie tot en met de overdracht bij de notaris. En ook daarna met onze services op het gebied van property management en bouwbegeleiding.

Waarom kiezen voor ItaliaCasa?

Wij spreken uw taal en begrijpen uw wensen. Op internet zijn veel tussenpersonen en portals te vinden die buitenlands onroerend goed aanbieden. Vaak ontbreekt het daarbij aan kennis van de Italiaanse onroerend goed markt en het rechtsstelsel waardoor er van deskundige begeleiding geen sprake kan zijn. ItaliaCasa kent alle aangeboden objecten zelf en stelt haar portfolio samen met de wensen van Noord-Europese huizenkopers in het achterhoofd. We begeleiden vervolgens het complete koopproces. Dat vereist specifieke kennis die wij als officieel in Italië geregistreerd en erkend makelaarskantoor in eigen huis hebben. Alle vergunningen, kadastrale, juridische en eigendomsaspecten worden goed in kaart gebracht zodat u zich geen zorgen hoeft te maken. Het doel? een geslaagde en zorgen vrije aankoop!

Hulp bij het zoeken?

Heeft u uw wensen in kaart gebracht en wilt u dat wij met u meedenken om de eerste oriëntatie van het zoekproces vorm te gaan geven? Of ben u klaar om al direct concrete stappen te zetten? Geef dan vrijblijvend uw zoekprofiel aan ons door. Dat kan via deze module op onze website of anders kiest u voor 'Diensten' en dan 'Zoek voor mij'.

Meer informatie?

BENELUX
Postbus 23
2060 AA Bloemendaal, Nederland
Tel internationaal: +31 71 3649732

ITALIË
Contrada Gualduccio 1
San Ginesio (MC), Italia

Tel +39 0332 1791448

Numero REA MC - 193326
P. IVA 01927730430
FIAIP nr. 28627

info@italiacasa.net
www.italiacasa.net

© ItaliaCasa. De gegevens in deze brochure zijn met zorg samengesteld. Aan de inhoud van de informatie kunnen op geen enkele wijze rechten worden ontleend. De vermelde informatie is van algemene en informatieve aard en is niet meer dan een uitnodiging om in onderhandeling te treden. Aan de inhoud van deze informatie kunnen derhalve geen rechten worden ontleend. ItaliaCasa is niet aansprakelijk voor schade voortvloeiende uit onjuiste informatie of anderszins.